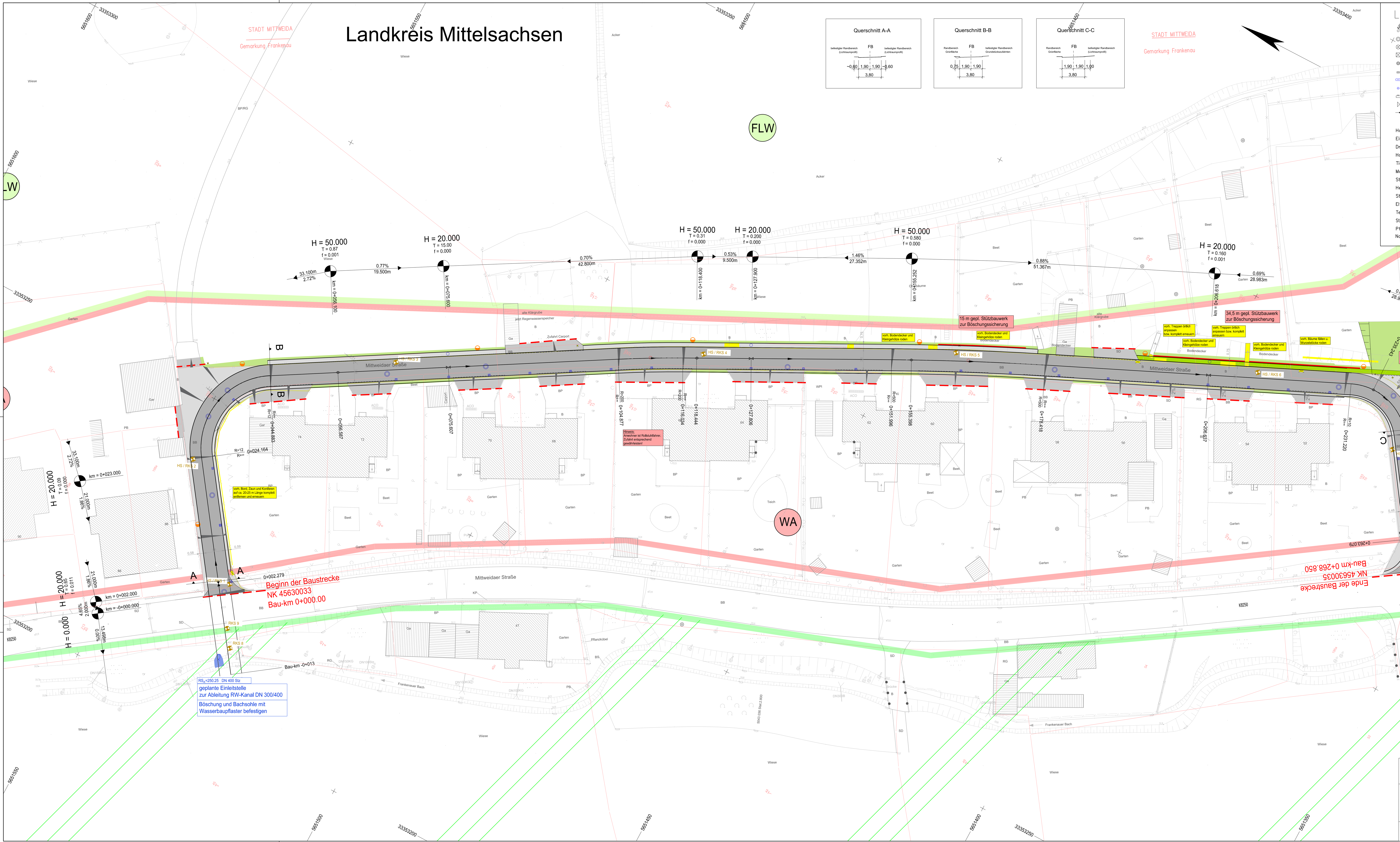

Grundplan

Blatt Nr. :		
Reg. Nr. :	20163177	
	Datum	Name
gemessen	August 2018	Morgner
gezeichnet	September 2018	Baumann
geprüft	September 2018	Steckelmann
Lage- System	ETRS 89_UTM33	
Höhen- System	DHHN 2016	

Stadtverwaltung Mittweida
Rochlitzer Straße 3
09648 Mittweida

K&S Vermessung GbR
Dipl.-Ing. R. Klug, A. Steckelmann u. H.Trümpelmann
Wetzelsgrüner Straße 19
08233 Treuen
Tel: 03 74 68 / 68 66 2
Fax: 03 74 68 / 68 66 3

Maßstab 1 : 250

Zeichenerklärung

Planung

- Einschnittsböschung
- Mulde mit Fließrichtung / Versickerungsmulde
- Straßennebenflächen
- Fahrbahn mit Achse
- Bankett
- Wirtschaftsweg
- Zufahrt mit Bordabsenkung
- Dammböschung
- Stützwand (Winkelelemente)
- H=15000m, 1.500%, 1531.000m, 0.700%, 725.500m: Neigungsbrechpunkt mit Angabe von Ausrundungshalbmesser und Längsneigung und Abstand zum nächsten Neigungsbrechpunkt
- Gradientenhochpunkt
- Gradiententiefpunkt
- gepl. Querneigung

Sonstiges

- Baufeldgrenze
- HS / RKS ... Baugrunduntersuchung
- Baumfällung
- Abbruch
- Rückbaufläche
- gepl. Straßenbeleuchtungsmasten
- gepl. Straßenabläufe
- gepl. Schachtdeckel
- gepl. Kontrollschächte

Entwurfsverfasser:
B.O.R.I.S.
Baubetreuung & Organisation Regional in Sachsen
Am Rossauer Wald 1a
09661 Rossau
Tel.: 037207/6526-0
Fax.: 037207/6526-26

	Datum	Name
bearbeitet	11/2021	Howe
gezeichnet	11/2021	Schubert/ Howe

geprüft: J. Breitenstein

Projekt-Nr.: 37 / 2019

Auftraggeber:
Stadtverwaltung Mittweida
Rochlitzer Straße 3
09648 Mittweida

	Datum	Name
bearbeitet		
gezeichnet		
geprüft		

Nr.	Art der Änderung	Datum	Zeichen

VORENTWURF

Straßenbauverwaltung
Stadtverwaltung Mittweida

Straße / Abschn.-Nr. / Station:
Mittweidaer Straße / NK 45630033 bis 45630035 / -

PROJIS-Nr.:

Unterlage / Blatt-Nr.: 5 / 1

Lagepan

Maßstab: 1:250

Um- und Ausbau Mittweidaer Straße in Mittweida, OT Frankenau

Bau-km 0+000 bis 0+269

aufgestellt:

Mittweida -----------------------------, den -----------------------------

Pfad: G:\19-37 Mittweida OT Frankenau\3Plang\2EP\Straße\Zeichg\05_LP StrPlang 21_11_15.dwg Layout: LP 250